KRISTA

Colin Wilson

LARAK

Dans l'Ombre du Soleil

ALIA

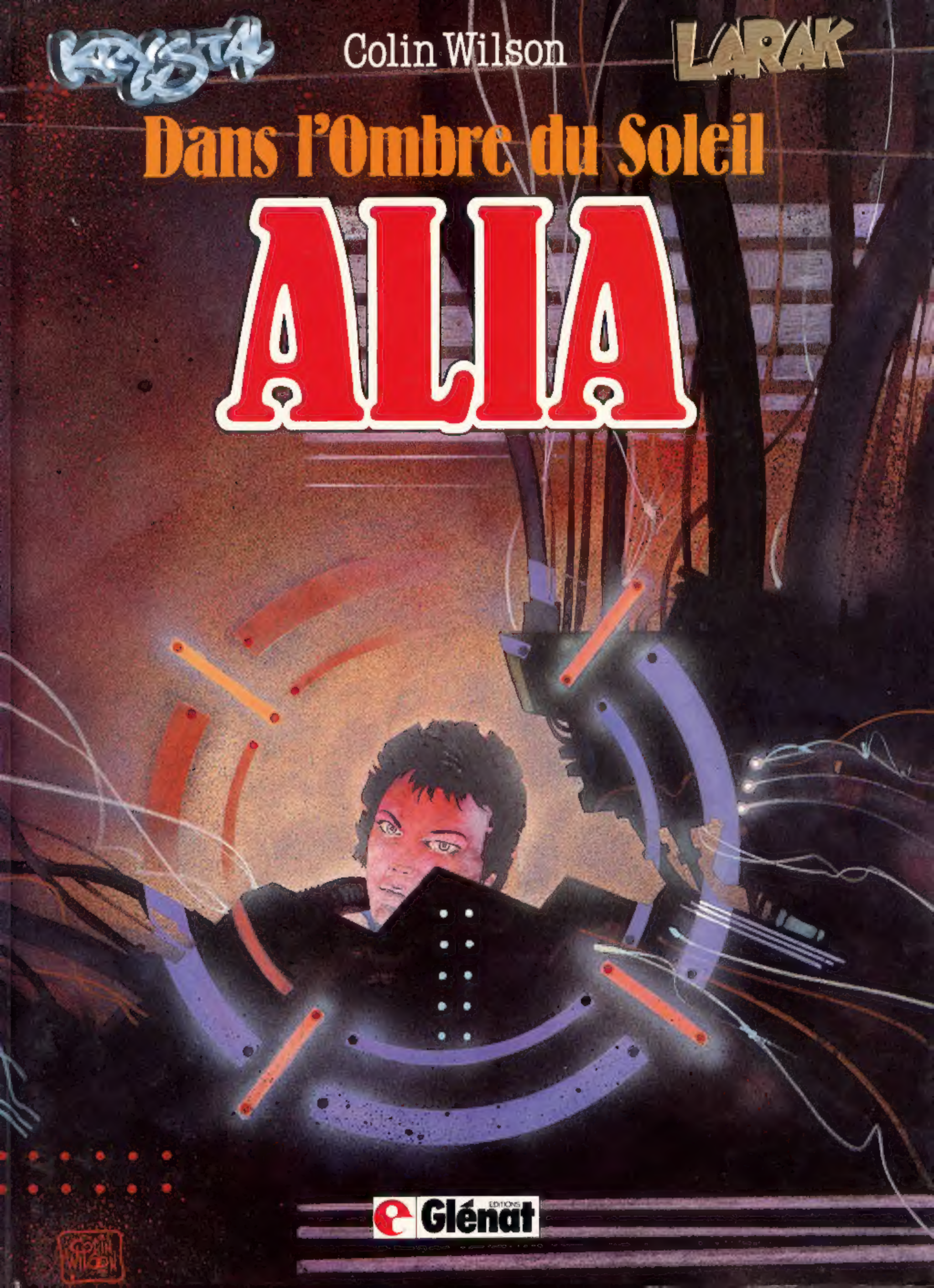

EDITIONS Glénat

Dans l'Ombre du Soleil

ALIA

Scénario : Thierry Smolderen

Dessins : Colin Wilson

Mise en couleurs Janet Gale

Glénat EDITIONS

© 1989. Éditions Glénat - B.P. 177 - 6, rue du Lt Chanaron - 38008 Grenoble Cedex
Tous droits réservés pour tous pays.

Réalisation Partenaires
Dépôt légal Janvier 1989

GPS RESSEMBLE PLUS À UN MONDE QU'À UN VAISSEAU SPATIAL. MALHEUREUSEMENT, GPS SE MEURT. AVANT QU'ON NE VES "RECRUTE", **RAEL**, **MANTELL** ET **ALIA** ERRAIENT SUR UNE TERRE DÉVASTÉE. AUJOURD'HUI, MANTELL EST MORT ET ALIA A PERDU L'USAGE DE SES YEUX. RAEL ORGANISE LA SURVIE DE LA COLONIE.
LES MUTINS DE L'ESPACE ONT RENVERSÉ LA TERRIBLE MADAME **STEINER**, MAIS GPS GARDE JALOUSEMENT SES SECRETS...

ON SAIT SEULEMENT QU'IL EXISTE UN AUTRE VAISSEAU, IDENTIQUE À GPS, DONT LA CARCASSE TOURNE SUR LA MÊME ORBITE. SON NOM EST G.P.2., ON SUPPOSE QU'IL EN EXISTE UN TROISIÈME QUI S'APPELLERAIT G.P.1. G.P.1 POURSUIT PEUT-ÊTRE SA MISSION ORIGINELLE AUX CONFINS DU SYSTÈME... À MOINS QU'IL NE GRAVITE TOUT PRÈS D'ICI, TAPI DANS L'OMBRE DU SOLEIL...

ALIA... TU POURRAIS AGRANDIR LA MAQUETTE?

AUGMENTER **L'ÉCHELLE**? PAS MAINTENANT, RAEL...

RAEL N'A QUE QUELQUES ATOUTS DANS SON JEU : LA POPULATION DE GPS ET LES **CONSTRUCTS**, QUI LUI FONT CONFIANCE ; **OLIPHANT**, QUI CONNAÎT TOUS LES RECOINS DU "GENESIS PROJECT NUMÉRO 3" ; ALIA, QUI EST AVEUGLE, MAIS CAPABLE DE COMMUNIQUER TÉLÉPATHIQUEMENT AVEC L'ORDINATEUR DE BORD. QUANT AU PROFESSEUR **CAPELLA** IL REFUSE DE COLLABORER...
HEURE PAR HEURE, DANS LA SALLE DE CONTRÔLE, ON SUIT L'ÉVOLUTION DE L'ÉCO-CANCER...

TU M'EXCUSERAS, MAIS J'AI MES MAINS OCCUPÉES. IL Y A UN ALGORITHME BIZARRE, LÀ, QUI N'ARRÊTE PAS DE SE TORTILLER...

JE N'ARRIVE PAS À SAVOIR PAR QUEL **BOUT** JE DOIS LE PRENDRE...

RAEL ! J'AI REPÉRÉ NOS **TÉMOINS LUMINEUX :** EN PLEIN MILIEU DE LA ZONE MALADE !!! ILS M'ONT L'AIR PROVISOIREMENT PRESSÉS DE TROUVER LA SORTIE !

QU'EST-CE QUE ÇA PEUT BIEN ÊTRE ? IL N'Y A PLUS PERSONNE LÀ-BAS, N'EST-CE PAS OMPHANT ?

NOUS AVONS QUELQUES HOMMES DANS UN SECTEUR PROCHE, MAIS ON EST EN TRAIN DE LES ÉVACUER. ILS NE SE SERAIENT PAS LAISSÉ SURPRENDRE !

INUTILE DE VOUS DEMANDER VOTRE AVIS, J'IMAGINE, CAPELLA ?

PARFAITEMENT **INUTILE,** CHER AMI...

MONSIEUR... ET SI C'ÉTAIT LA STEINER ? SON GROUPE SE TROUVAIT DE CE CÔTÉ...

VOUS DEVEZ AVOIR RAISON ! C'EST LE **GROUPE** DE **STEINER !**

OH ! OH ! UN DE POINTS VIENT DE **DISPARAÎTRE...** ILS NE SONT PLUS QUE SEPT !

PUIS-JE VOIR ÇA **DE PLUS PRÈS,** GENTLEMEN ? HÉ, HÉ, HÉ !

PLOF! ET UN DE MOINS... PLUS QUE SIX!

CELUI-LÀ EST LE PLUS **VAILLANT!** HE! HE! JE PARIE QUE C'EST ELLE! LA STEINER NOUS JETTE SES DERNIERS **FEUX!**

ÇA Y EST! J'ATTROUVE!.. INCROYABLE! DIX MINUTES QUE J'ESSAYE DE DÉCOMPLIER UNE SIMPLE **DISCUSSION-RADIO!** OHÉ! CECI VA VOUS INTÉRESSER: LEURS SCAPHANDRES SONT **À COURT D'OXYGÈNE,** VOUS VOULEZ QUE JE SONORISE LE SPECTACLE?

D'ACCORD, MAIS FAIS VITE, ALVIA! IL N'EN RESTE PLUS QUE DEUX!

QUELLES VONT ÊTRE SES **DERNIÈRES** PAROLES? LA STEINER A-T-ELLE PRÉPARÉ UN ULTIME **DISCOURS** POUR **L'ÉDIFICATION** DES GÉNÉRATIONS FUTURES?

POSSIBLE, MAIS JE CRAINS QU'IL NE SOIT PAS À METTRE...

...ENTRE TOUTES LES MAINS!

AH! AH! BRAVO! MAGNIFIQUE **SORTIE,** MADAME STEINER!

GP3

GP3

GP3

!!!

C'EST FINI!

C'EST BON, CAPEHA! VOUS VOUS ÊTES BIEN **AMUSÉ!** MAINTENANT, EXPLIQUEZ-NOUS CE QUI SE PASSE! QUEL EST CETTE ESPÈCE DE **CANCER** QUI EST EN TRAIN DE **RONGER GP3?**

CHER AMI, VOTRE PROBLÈME EST D'UNE BANALITÉ **AFFLIGEANTE...**

LES PAROIS INTÉRIEURES DE GP3 SONT RECOUVERTES D'UN **ENDUIT ANTI-CORROSIF!** IL AURAIT FALLU SONGER À LE **RAFRAÎCHIR** DEPUIS QUELQUES ANNÉES. À PRÉSENT, L'ENDUIT SE **DÉGRADE** DE PROCHE EN PROCHE, LIBÉRANT UN GAZ **TOXIQUE!**

TU CROIS QUE TU VAS NOUS FAIRE AVALER ÇA?!

CE MONDE SERAIT EN TRAIN DE MOURIR PARCE QU'ON NE L'A PAS REPEINT?!

NON, RAEL, **ATTENDS!** QU'EST-CE QU'ON PEUT FAIRE, CAPEHA? EST-CE REVERSIBLE?

À CE STADE-CI ? N'Y PENSEZ **PAS !** AU JUGÉ, LA **BIO-SPHÈRE ARTIFICIELLE** DE G.P.3 N'EN A PLUS QUE POUR QUELQUES **SEMAINES !** ENSUITE, NOUS TERMINERONS COMME MADAME DIETNER...

À MOINS QUE NOUS NE RETOURNIONS TOUS SUR **TERRE,** ÉVIDEMMENT...

AU MÊME MOMENT, QUELQUE PART SUR G.P.3...

BIEN, BIEN. JE CROIS QUE NOUS SOMMES **TIRÉS D'AFFAIRE...** SAVOPERIE DE SAVOPERIE ! T'AS VU CETTE ESPÈCE DE **MORVE** QUI **COULE** SUR NOS PAROIS ? JE ME DEMANDE CE QUI SE PASSE !

OH ! LE **GYMNASIUM INERTIEL !** NOUS SOMMES DANS LE **TAMBOUR VARIGRAV,** GRAND-PÈRE ! ON S'EST COMPLÈTEMENT **GOURÉS** DE CHEMIN !

TIENS, TIENS. TU **RECONNAIS** L'ENDROIT ? SI JE ME SOUVIENS BIEN, L'ACCÈS DU GYMNASIUM EST INTERDIT DEPUIS DES ANNÉES... MAIS J'IMAGINE QUE TES PETITS COPAINS ET TOI N'ÉTIEZ **PAS** AU COURANT DU RÈGLEMENT... COMME D'HABITUDE !

LE **RÈGLEMENT** ? RIEN À **FOUTRE** DU RÈGLEMENT, GRAND-PÈRE ! LES **LOURDAUDS** QUI NOUS DIRIGENT SONT TOUS NÉS AU FOND DU **PUITS** SUR CETTE BOULE **MERDEUSE** QU'ILS APPELLENT LA **TERRE...**

RAEV, MAINTENANT, ÇA TE DONNENT DES ORDRES DE CUL **ASSIS** ENTRE DEUX **MONDES !** MOI, JE SUIS UN **ANGE,** GRAND-PÈRE, J'AI LA **TÊTE** DANS LES **ÉTOILES...**

EH, LÀ !

T'EN FAIS PAS, GRAND-PÈRE, ON VA PASSER PAR LE PLAFOND! JE CONNAIS UN RACCOURCI DU TONNERRE..

N'OUBLIE PAS DE BIEN **RESPIRER** AVEC LE VENTRE, ON EST EN **MICRO-GRAVITÉ**...

LE TAMBOUR VIENT DE **DÉCOUPLER!** QU'EST-CE QU'ILS FOUTENT À LA SALLE DE CONTRÔLE? ILS COMMENCENT UNE MANOEUVRE OU QUOI?

DIS-DONC, GRAND-PÈRE, TU ME PROMETS DE NE RIEN DIRE DE CE QUE TU VAS VOIR? LES AUTRES ME TUERAIENT S'ILS SAVAIENT QUE J'AI OUVERT LE **REPAIRE DES ANGES** À UN **LOURDAUD**...

DU MOMENT QUE TU RESTES POLI, FISTON, ET QUE TU NOUS TIRE DE CE **MERDIER!**

DIX MINUTES PLUS TARD...

ON DOIT ÊTRE AU CENTRE DU TAMBOUR, ICI, NON? OH! UNE **DEUXIÈME SALLE DE CONTRÔLE!** BON DIEU DE MERDE! QUEL FOUTOIR!..

DIS DONC, PETIT, NE ME DIS PAS QUE VOUS AVEZ JOUÉ AVEC CES MACHINES, TOI ET TES COPAINS?

ET POURQUOI PAS, GRAND-PÈRE? TOUT ÇA APPARTIENT AUX ANGES.. C'EST NOUS QUI AVONS DÉCOUVERT LA PLACE..

HÉ! HÉ! TU T'ES DÉJÀ MIS UNE **CASQUETTE** COMME ÇA SUR LE CRÂNE, GRAND-PÈRE? QU'EME **DÉFONCE!**

TU RESTES DESSOUS PLUS DE DEUX MINUTES ET TU TE **PAYES** UNE **MIGRAINE** D'UNE SEMAINE..

ESPÈCE DE PETIT CON!

IL NE VE SAURA JAMAIS, PARCE QUE TU AS **PROMIS**, GRAND-PÈRE... ET SI TU VEUX QUE JE TE RAMÈNE **VIVANT**...

ALLEZ! VIENS! FAUT METTRE NOS BULLES, ON RENTRE À LA MAISON PAR LE **JARDIN**...

QU'EST-CE QUE TU CROIS QU'IL VA DIRE TON PÈRE, QUAND IL APPRENDRA ÇA?!

QU'EST-CE QUE C'EST QUE **CE CIRQUE!** CES SCAPHANDRES NE SONT PAS REGLEMENTAIRES!

MAGNIFIQUE, HEIN? C'EST LE COSTUME DES **ANGES...** CHAAN NOUS L'ES ARRANGE...

CHAAN? LA PETITE **CHINETOQUE?** ELLE EST DANS VOTRE BANDE, ELLE AUSSI?

LE SAS S'EST OUVERT. NATHER ET SON GRAND-PERE QUITTENT LE TAMBOUR VARIGRAV À HAUTEUR DE L'AXE CENTRAL DE GP3, OÙ LA GRAVITÉ ARTIFICIELLE EST NULLE..

TU SERAIS ÉTONNÉ, GRAND-PERE, LA PLUPART DE CEUX QUI SONT NÉS SUR GP3 CREVENT D'ENVIE DE DEVENIR DES ANGES.

TU ES SÛR DE CE QUE TU FAIS, PETIT?

PAS DE PROBLÈME, GRAND-PERE!

DÈS QUE TU SENS LE **TIRANT,** TU TE **RETOURNES,** FAIS COMME MOI!

LE **TIRANT?** AH OUÏ, LA FORCE **CENTRIFUGE...** MERDE! JE SUIS PAS SÛR DE POUVOIR ASSURER, FISTON, C'EST PLUS DE MON ÂGE CES **JEUX-LÀ!**

VOILÀ. GAFFE AU RÉGIME! ON RECOMMENCE À PRENDRE DU POIDS...

ET MAINTENANT, UN BON COUP DE BOTTE, GRAND-PÈRE. VISE LA CRÊTE, LÀ EN BAS. ON RECOUPE EN DOUCEUR, TU VAS VOIR...

TU TE SOUVIENS DU JARDIN, AVANT LA **GRANDE SECOUSSE**, GRAND-PÈRE?

QUAND RAEL ET SA BANDE ONT CHASSÉ LA STEINER, ET QU'ON A CRU QU'ON ALLAIT ENFIN POUVOIR VIVRE LIBREMENT SUR G.P.3?

JE PENSE QU'ON FERAIT BIEN DE RENTRER, NATTIER. TA MÈRE DOIT ÊTRE MORTE D'INQUIÉTUDE...

TU N'AS PAS RÉPONDU À MA QUESTION, GRAND-PÈRE.

QUELQUE TEMPS PLUS TARD DANS LE SECTEUR-DORTOIR.
AIE ! REGARDE CE QUE TU FAIS MON CŒUR JE VIENS DE M'ÉCORCHER LA MAIN...
VEW IL FAUT IMMÉDIATEMENT PRÉVENIR RAEL... JE SUIS SÛRE QU'IL EST ARRIVÉ QUELQUE CHOSE À NATTIER ET À PAPA. ÇA FAIT PLUS DE TROIS HEURES QU'ILS SONT
REGARDE DERRIÈRE TOI, M'MAN !
NATTIER ! GRAND-PÈRE !
MAIS QU'EST CE QUI LEUR PREND, ILS DÉMÉNAGENT LE SECTEUR ?
MIEUX QUE ÇA, FILS, ON REDESCEND ! TOUT LE MONDE RETOURNE SUR TERRE !
JE... JE NE COMPRENDS PAS... ILS ONT DÉCOUPLÉ LE TAMBOUR VAR-GRAV, TOUT À L'HEURE ILS... ILS FONT DES MANŒUVRES OU QUOI ?
BIEN SÛR QU'ILS FONT DES MANŒUVRES ! TU N'AS PAS ENTENDU CE QUE J'AI DIT, PAPA ? ON RETOURNE SUR TERRE !
SUR TERRE ?.. ET VOUS EMPORTEZ TOUT ÇA ? QU'EST CE QUE VOUS ESPÉREZ TOUTRE, SUR TERRE, AVEC TOUT ÇA ?

AU MÊME MOMENT, SUR LA JOURSIVE SUPÉRIEURE...

...ET CECI ? VOUS L'AVEZ ARRACHÉ AUX MURS ? ET POUR QUOI FAIRE GRANDS DIEUX ! VOUS SAVEZ DANS QUEL ÉTAT L'UVE EST, LA PLANÈTE TERRE ?

ON LE SAIT, MISTER ! DANS L'ÉTAT OÙ VOUS L'AVEZ MISE AVANT DE VENIR ICI !

ÇA SUFFIT, JAAN !

RAEL ? VOILÀ LA LAMPE UN ELFE FONCTIONNE ON PEUT EN CONSTRUIRE D'AUTRES SI C'EST NÉCESSAIRE...

BIEN BIEN. ON VA VOIR LA TOUT DE SUITE

OKAY, OLIPHANT... JE TE LAISSE LA RECON JE RÉALISME ESSAYE DE CONVAINCRE CES BRAVES GENS DE LIMITER LEURS BAGAGES...

MONSIEUR RAEL ?

POURRIEZ-VOUS M'ACCORDER UNE MINUTE S'IL VOUS PLAÎT ?

MERDE ! MERDE ! **MERDE !**

OH !! ooo DESOLÉ, AHA...

UN PEU PLUS TARD...

CE N'EST RIEN... QUE SE PASSE T IV ?

ON NE TIENDRA PAS UNE SEMAINE, EN BAS ILS SONT COMPLÈTEMENT DÉBOUSSOLÉS ! IL Y A MÊME UNE VEUVE QUI ME SUPPLIE DE LUI DONNER UNE AUTORISATION SPÉCIALE POUR SON **CANARI !**

UN CANARI ! ILS NE SE RENDENT PAS COMPTE SUR TERRE, ILS VONT DEVOIR SE DISPUTER LEURS PETITS DÉJEUNERS **AVEC DES RATS !**

OUI... ÇA NE SERA FACILE POUR PERSONNE.

QUAND PARTONS-NOUS ?

CLIC !

DANS 72 HEURES LE CANCER CONTINUE À PROGRESSER...

D'APRÈS OVIDIANT LA MEILLEURE SOLUTION EST D'ENVOYER TOUT LE MONDE PAR LE CARGO CONSTRUCTS COMPRIS. NOUS AVIONS SUIVRE À QUATRE DANS LA NAVETTE. OI PILANT CAPELLA, ICI ET MOI. COMME ÇA, S'IL NOUS ARRIVE UN PÉPIN...

ILS POURRONT TOUJOURS COMPTER SUR LES CONSTRUCTS... BONNE IDÉE

J'ESPÈRE QUE L'ENDUI NE VA PAS SE DÉGRADER PLUS VITE QUE PRÉVU

JUSTEMENT D'APRÈS CAPELLA ON PEUT VÉRIFIER SI LES MURS COMMENCENT À ÊTRE PIQUÉS EN LES ÉCLAIRANT AUX **ULTRA-VIOLETS...**

CE CAPELLA... IL Y A QUELQUE CHOSE DANS SA VOIX QUI M'INQUIÈTE. J'AI L'IMPRESSION QU'IL SE FICHE COMPLÈTEMENT DE CE QUI SE PASSE. IL PARLE COMME S'IL AVAIT SA **PORTE DE SORTIE** TOUTE PRÊTE...

OUAIS CAPELLA EST UN DRÔLE D'OISEAU... IL N'A TOUJOURS PAS VOULU DIRE UN MOT SUR SON RÔLE DANS LA CONSTRUCTION DES GP. AU FOND TOUT CE QUE NOUS SAVONS DE LUI C'EST QUE SON NOM SE TROUVAIT DANS LES FICHIERS DU COMPUTER... ET QU'IL JOUAIT AU DICTATEUR AVEC BEAUCOUP DE NATUREL SUR TERRE.

RAEL ? COMMENT VAIS-JE POUVOIR ME DÉBROUILLER, LÀ-EN-BAS, SANS MES YEUX ?

ET SI JE RESTAIS SUR GPS ?

AU MOINS JE POURRAIS ME CONNECTER AU COMPUTER ET REGARDER LA MORT... LA VOIR ARRIVER EN FACE...

EN FAIT JE N'AI QU'UNE SEULE RAISON DE VOUS ACCOMPAGNER L'ESPOIR DE RETROUVER MANTELL... DE... JE LUI DIRE MERCI POUR TOUT CE QU'IL A FAIT...

JE N'ARRIVE PAS À CHASSER CETTE IDÉE. SI LES CONSTRUCTS S'ÉTAIENT TROMPÉS QUAND ILS ONT RAMENÉ CAPELLA ?

BZZZ

ET SI MANTELL ÉTAIT ENCORE VIV...

ALIA ! SUR LE MUR ! LE CANCER ! NE TOUCHE PAS !

BON DIEU ALIA, C'EST PAS LE MOMENT D'AVOIR DES ÉTATS D'ÂME. FAUT SE TIRER DE GPS IMMÉDIATEMENT SINON ON VA TOUS CRÉVER COMME DES RATS

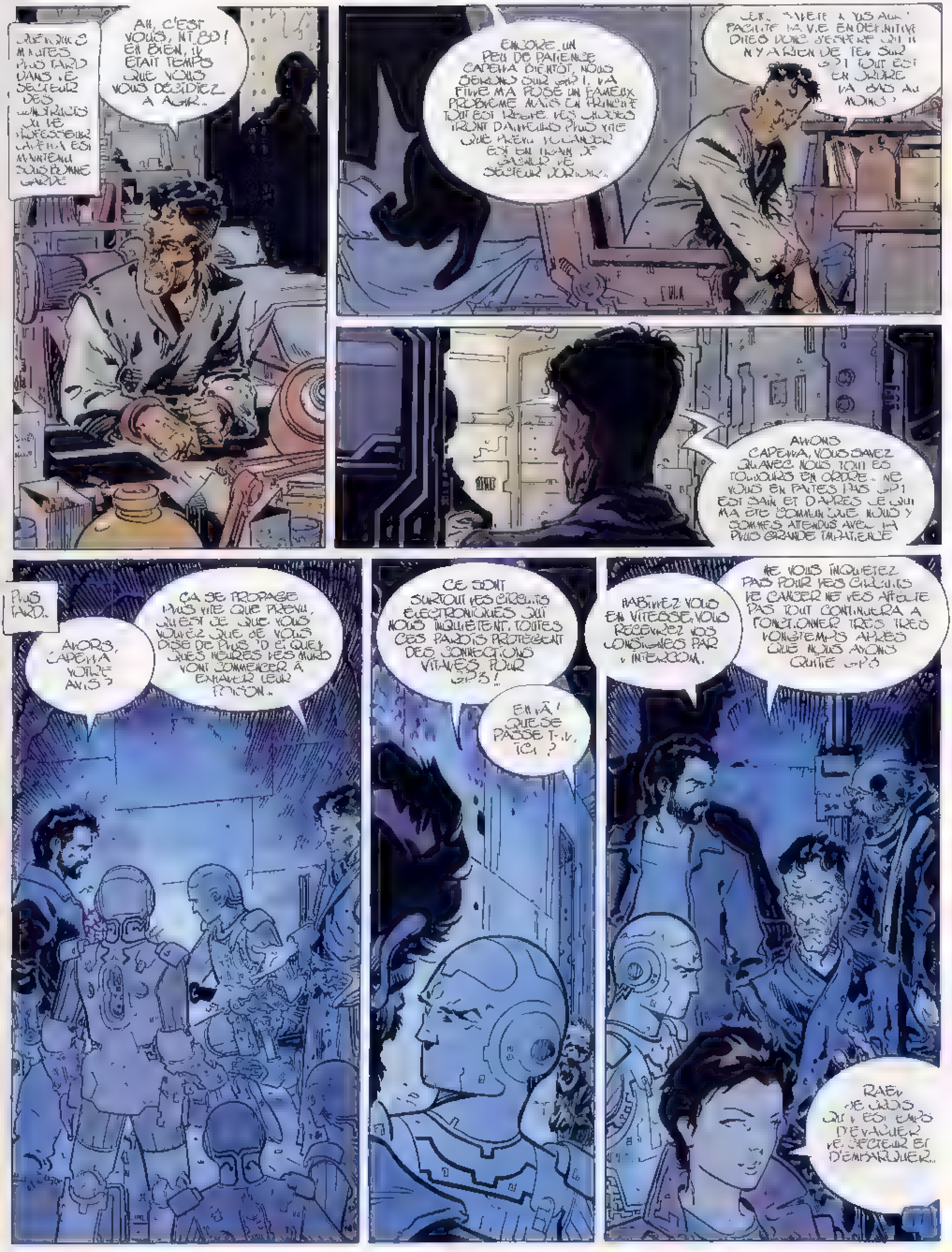
QUELQUES MINUTES PLUS TARD DANS LE SECTEUR DES CONSTRUCTS DU PROFESSEUR CAPELLA EST MAINTENANT SOUS BONNE GARDE
AH, C'EST VOUS, NT.80 ! EH BIEN, IL ÉTAIT TEMPS QUE VOUS VOUS DÉCIDIEZ À AGIR.
ENCORE UN PEU DE PATIENCE CAPELLA BIENTÔT, NOUS SERONS SUR GP1. LA FIN ME M'A POSÉ UN FAMEUX PROBLÈME MAIS EN PRINCIPE TOUT EST RÉGLÉ. LES CHOSES IRONT D'AILLEURS PLUS VITE QUE PRÉVU. LE CANCER EST EN TRAIN DE GAGNER LE SECTEUR
PACIFIE LA VIE EN DÉFINITIVE DITES DONC J'ESPÈRE QU'IL N'Y A RIEN DE TEL SUR GP1 TOUT EST EN ORDRE LÀ-BAS AU MOINS ?
ALLONS CAPELLA, VOUS SAVEZ QU'AVEC NOUS TOUT EST TOUJOURS EN ORDRE... NE VOUS EN FAITES PAS GP1 EST SAIN ET D'APRÈS CE QUI M'A ÉTÉ COMMUNIQUÉ NOUS Y SOMMES ATTENDUS AVEC LA PLUS GRANDE IMPATIENCE
PLUS TARD...
ALORS, CAPELLA VOTRE AVIS ?
ÇA SE PROPAGE PLUS VITE QUE PRÉVU, QU'EST CE QUE VOUS VOULEZ QUE JE VOUS DISE DE PLUS ? D'ICI QUELQUES HEURES LES MURS VONT COMMENCER À EXHALER LEUR POISON...
CE SONT SURTOUT LES CIRCUITS ÉLECTRONIQUES QUI NOUS INQUIÈTENT. TOUTES CES PAROIS PROTÈGENT DES CONNECTIONS VITALES POUR GP3 !
EH LÀ ! QUE SE PASSE-T-IL ICI ?
HABILLEZ VOUS EN VITESSE, VOUS RECEVREZ VOS CONSIGNES PAR L'INTERCOM.
NE VOUS INQUIÉTEZ PAS POUR LES CIRCUITS LE CANCER NE LES AFFECTE PAS TOUT CONTINUERA À FONCTIONNER TRÈS TRÈS LONGTEMPS APRÈS QUE NOUS AYONS QUITTÉ GP3
RAEL JE CROIS QU'IL EST TEMPS D'ÉVACUER LE SECTEUR ET D'EMBARQUER...

ATTENTION ! ATTENTION ! NOUS QUITTONS GP3 DANS SIX HEURES JE RÉPÈTE **NOUS QUITTONS GP3 DANS SIX HEURES ! ÉVACUEZ IMMÉDIATEMENT** LE SECTEUR DORTOIR ET REJOIGNEZ LE PORT N'ASSUREZ-VOUS DE **N'OUBLIER PERSONNE** DERRIÈRE VOUS..

UNE HEURE ET DEMIE PLUS TARD, TOUTE LA POPULATION DE GP3 EST RÉUNIE DANS LE PORT D'EMBARQUEMENT, UN DÉSORDRE INDESCRIPTIBLE RÈGNE NON SEULEMENT DANS LE GRAND HALL, MAIS AUSSI DANS LES TÊTES ET DANS LES CŒURS DES ÊTRES.

GP3

DU CALME ! **DU CALME !** NOUS NE POUVONS PAS NOUS PERMETTRE DE PERDRE DU TEMPS, LE CANCER PROGRESSE À PRÉSENT DE MANIÈRE TOUT À FAIT ERRATIQUE

LES CONSTRUCTS VONT ASSURER VOTRE SÉCURITÉ ET VEILLER À CE QUE TOUT SE PASSE BIEN SUIVEZ LEURS CONSIGNES ET D'ICI DEUX HEURES VOUS SEREZ TOUS EN SÉCURITÉ DANS LE CARGO !

ET BIENTÔT LA LONGUE ET PÉNIBLE OPÉRATION D'EMBARQUEMENT COMMENCE.. FÉVREUSEMENT LES OCCUPANTS DE GP3 FRANCHISSENT LES SAS DU CARGO SOUS LE REGARD IMPASSIBLE DES CONSTRUCTS..

AVANCE, NE TRAÎNEZ PAS ! VOUS VOUS OCCUPEREZ DE ÇA À L'INTÉRIEUR !

VOUS M'AVEZ ENTENDU MONSIEUR ?, VOUS OBSTRUEZ LE PASSAGE ! **DÉGAGEZ IMMÉDIATEMENT !**

FOUTUS CONSTRUCTS DE MERDE !

ATTENDS VOIR SUR TERRE, QUE CES CONSTIPÉS SE METTENT À CHERCHER DES PIÈCES DE RECHANGE LÀ C'EST NOUS QUI ARRONS RIGOLER !

AU MÊME MOMENT, DANS LA SALLE DE CONTRÔLE..

ÇA VA, ANIA ? TOUT EST EN ORDRE ?

LE COMPTE À REBOURS EST COMMENCÉ TU DEVRAIS VOIR LE PAYSAGE ! LES AVIONS-MISSILES DE MISE À FEU SONT D'UNE COMPLEXITÉ INIMAGINABLE.. DIEU MERCI, TOUT EST AUTOMATISÉ..

L'EMBARQUEMENT EST TERMINÉ ?

..JE L'ESPÈRE, OVIPHANT ? TOUT LE MONDE À BORD ?

TOUS LES SAS SONT VERROUILLÉS

D'APRÈS LES CONSTRUCTS UNE DEMI-DOUZAINE DE PASSAGERS MANQUENT À L'APPEL, MAIS VU LE DÉSORDRE AMBIANT ÇA SE COMPREND.. DANS LE HALL LE COMPTE ÉTAIT BON NON ?

OUAIS, OUAIS... PAS DE PROBLÈME... OKAY, JE VAIS ANNONCER LE DÉPART...
PAS TROP NERVEUSE ALLA ?
UN PETIT PEU, TU TE RENDS COMPTE QUE QUAND ILS SERONT PARTIS NOUS NE SERONS PLUS QUE QUATRE À HABITER CE MONDE ?
BRRR... HEUREUSEMENT, ÇA NE SERA PAS POUR TRÈS LONGTEMPS.
TANDIS QUE SUR LES PONTS SURCHARGÉS DU CARGO...
JE... JE NE COMPRENDS PAS ! J'AI VU LA FAMILLE DE LA PETITE CHAAN ELLE N'A PAS L'AIR D'AVOIR EMBARQUÉ, ELLE NON PLUS, ILS SONT UNE DEMI-DOUZAINE DE GOSSES DE LEUR GROUPE À MANQUER !
LEW ! LEW NOUS SOMMES ICI... TU N'AS PAS RETROUVÉ MATTER ?
LES ANGES !..
ILS... ILS ONT CERTAINEMENT DÉCIDÉ DE RESTER !
ATTENTION ! ATTENTION ! LE DÉPART EST IMMINENT, REJOIGNEZ VOS PLACES, S'IL VOUS PLAÎT...
OOH ! MON CANARI !
15

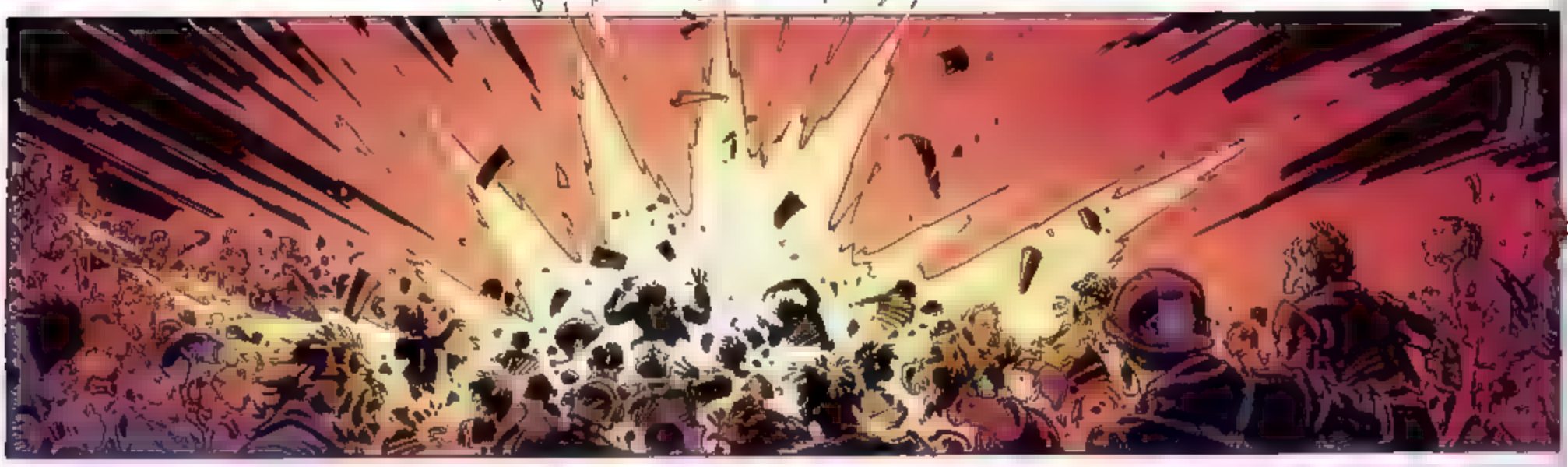

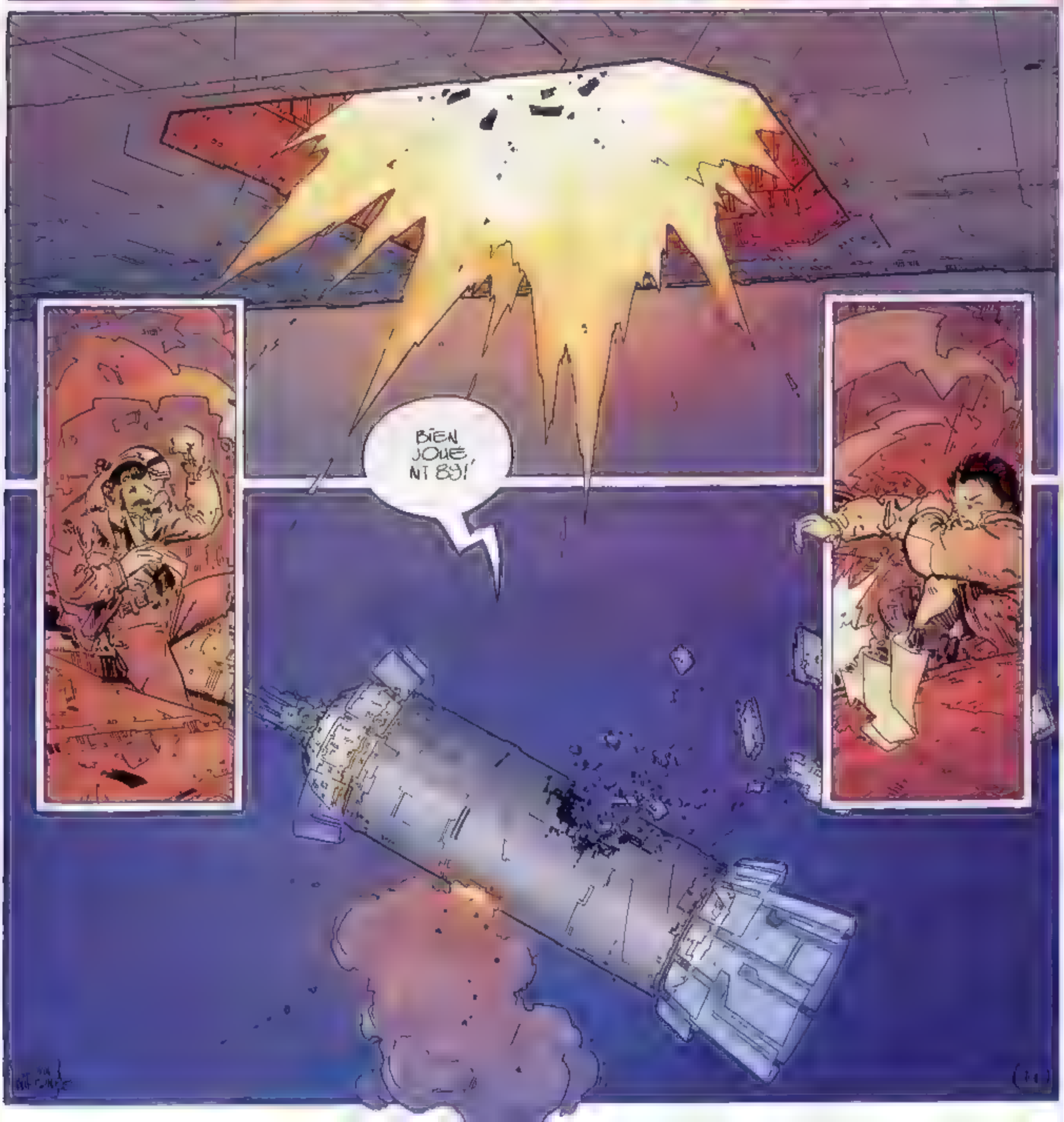
BIEN JOUÉ, NT 89!

VOUS ÊTES LÀ, JAPETHA ?

OH ! MON DIEU. J'AI ENVIE DE VOMIR ET JE NE SAIS MÊME PAS SI J'AI ENCORE UN ESTOMAC !..

CELA NE PEUT PAS ÊTRE AUTRE CHOSE QU'UNE HALLUCINATION..

ALÏA, TU ES EN TRAIN DE FABRIQUER CETTE IMAGE ! QUELQUE PART, EN COURS DE ROUTE, TU AS PERDU CONTACT AVEC LA RÉALITÉ...

OKAY, QUE CETTE HALLUCINATION S'ARRÊTE ! **MAINTENANT !!!**

AÏA ! AÏA ! REVIENS-TOI ! REPONDS-MOI !

ÇA... ÇA VA MIEUX, RAEL... JE SUIS LÀ.

LE COMPUTER !

QUELQUE CHOSE A DÉSAMORCÉ LE SYSTÈME. TU AS SENTI CE CHOC ? TOUT S'EST ÉTEINT DANS MA TÊTE EN MÊME TEMPS. OOOH... QUELLE EXPÉRIENCE. C'EST COMME SI, D'UN COUP SEC, QUELQU'UN AVAIT TIRÉ MA RÉALITÉ SOUS MES PIEDS !

TOUTES LES CONSOLES SONT MORTES AÏA... JE CROIS QUE NOUS NE FONCTIONNONS PLUS QUE SUR DES CIRCUITS DE SECOURS... JE CRAINS LE PIRE...

RAEL... DANS LA FRACTION DE SECONDE QUI A SUIVI L'ONDE DE CHOC, CAPERNA A CRIÉ QUELQUE CHOSE.

CAPERNA ? C'EST VRAI, ÇA... QUE DEVIENT IL CELUI-LÀ ?

BON DIEU, CAPERNA ! **À QUOI JOUEZ-VOUS ?!** VOUS CROYEZ RÉSOUDRE NOTRE PROBLÈME AVEC UNE ARME À FEU, ESPÈCE DE CRÉTIN ?

CALME-TOI, RAEL... JE SUIS SÛR QU'IL EN SAIT LONG SUR TOUT ÇA ! QUAND IL Y A EU CETTE ONDE DE CHOC, IL A CRIÉ QUELQUE CHOSE... COMME S'IL S'ATTENDAIT À CE QUI EST ARRIVÉ !

JE NE DIRAI PAS UN MOT...

TU NE DIRAS PAS UN MOT ?!... MAIS... MAIS, MON BONHOMME ! TU COMPTES SUR QUI, EXACTEMENT POUR M'EMPÊCHER DE TE COUPER EN PETITS MORCEAUX ?

JUSTEMENT RAEL !
SUR QUI COMPTE-T-IL ?
CALME TOI JE T'EN SUPPLIE ! ET REFLECHIS... IL MANQUAIT DES GENS, A L'EMBARQUEMENT DU CARGO NON ? ET SI C'ETAIT DES COMPLICES ? ILS SONT PEUT ÊTRE EN TRAIN DE PREPARER QUELQUE CHOSE ?

TU AS RAISON... ET NOUS NE SOMMES QUE DEUX, POUR L'INSTANT... OLIPHANT A L'AIR SERIEUSEMENT SONNE, OKAY !

ET BIENTÔT...

C'EST ENTENDU ? TU TIRES SUR TOUT CE QUI SE PRÉSENTE. NOUS NE SERONS PAS LONGS JUSTE UN PETIT COUP D'OEIL POUR VOIR CE QUI S'EST PASSÉ... ET SI OLIPHANT REVIENT A LUI D'ICI LA, TU LUI FAIS LE TOPO...

TU SAIS ALIA... ON VA PEUT-ÊTRE CREVER DANS CE FOUTU CYLINDRE, MAIS CETTE SITUATION ME RAPPELLE LE BON TEMPS. TU TE SOUVIENS, AVEC MANIELL, QUAND ON PIRATAIT CE QUI RESTAIT DE CETTE BONNE VIEILLE TERRE ?

JE M'EN SOUVIENS, RAEL... MAIS J'AVAIS ENCORE MES YEUX, EN CE TEMPS-LA...

HÉ ! OLIPHANT ! LA SIESTE EST FINIE ?

DIS DONC, TU TE SENS ASSEZ COSTAUD POUR ENCAISSER QUELQUES TRÈS MAUVAISES NOUVELLES ?

HÉ, OLIPHANT ! TOUT VA BIEN ?

STOM ! STOM ! STOM !

OLIPHANT ! CRÈVE, ESPÈCE DE SALOPARD !

TOM ! TOM !

UN PEU PLUS TARD, QUELQUES NIVEAUX PLUS BAS...

QU'EST-CE QUI SE PASSE, CAPEHA? VOUS N'AVEZ PAS BONNE MINE!.. C'EST LA TROUILLE? FAUT DIRE QUE CET ÉCLAIRAGE DE SECOURS NE VOUS DONNE PAS PRÉCISÉMENT UN TEINT DE JEUNE FILLE...

OKAY... NOUS VÉRIFIONS CE NIVEAU-CI ET PUIS NOUS REMONTONS! OMPHANT TROUVERA BIEN LE MOYEN DE VOUS DÉNER LA LANGUE...

BON DIEU! **REFERMEZ LA PORTE IMMÉDIATEMENT! CETTE FUMÉE EST RADIOACTIVE!**

TIENS, TIENS... ET COMMENT SAVEZ-VOUS QU'ELLE EST RADIOACTIVE, CETTE FUMÉE? AVIA AVAIT RAISON VOUS ÊTES À L'ORIGINE DE CE QUI NOUS ARRIVE, CAPEHA!.. ET VOUS AVEZ CERTAINEMENT DES COMPLICES QUELQUE PART...

MAIS BOUGRE D'IMBÉCILE! VOUS VOULEZ DONC NOUS TUER TOUS LES DEUX?

JE VAIS VOUS AVOUER QUELQUE CHOSE, CAPEHA. À CHOISIR JE PRÉFÈRE QUE NOUS CRÈVIONS ENSEMBLE PLUTÔT QUE MOI TOUT SEUL!.. JE VAIS VOUS LAISSER MIJOTER DANS VOTRE JUS RADIOACTIF! PUIS NOUS VIENDRONS VOUS TIRER VOS TRIPES DU NEZ, UN DE CES JOURS... PEUT-ÊTRE!

...ET N'HÉSITEZ PAS À MANGER DES ORANGES! MÊME EN CONSERVE C'EST PLEIN DE VITAMINES EXCELLENT POUR CE QUE VOUS COUVEZ...

CLIC CLIC

EH LÀ! QU'EST-CE QUE C'EST, QUE ÇA?

MMMM! JE COMMENCE À DEVENIR NERVEUX, MOI AUSSI, FAUT AVOUER QUE LA SITUATION N'EST PAS BRILLANTE... OKAY! IL EST TEMPS DE RETROUVER AVIA ET OMPHANT, ET D'ESSAYER DE FAIRE LE POINT...

QU'EST-CE QUE VOUS FOUTEZ, CAPELLA? C'EST PAS LE MOMENT DE PIQUE-NIQUER!
ALLONS, SUIVEZ MOI! IL FAUT PRÉPARER LE TRANSFERT.
NT 89, CETTE FUMÉE EST RADIOACTIVE! J'ESPÈRE QUE VOUS SAVEZ CE QUE VOUS FAITES!
VOUS M'INQUIÉTEZ, PROFESSEUR! POURQUOI SE SOUCIER ENCORE DE VOTRE ENVELOPPE TERRESTRE? D'ICI UNE HEURE, VOUS DÉMÉNAGEZ... DANS UN CORPS FLAMBANT NEUF!
AU MÊME MOMENT...
DOUCEMENT... DOUCEMENT... JAMAIS OLIPHANT N'AURAIT SABOTÉ LE CARGO, ALIA. C'EST INIMAGINABLE...
MERDE, RAEL! QU'EST-CE QU'IL TE FAUT? ET D'OÙ VIENT CETTE FUMÉE, À TON AVIS?
EXPLOSION D'UN RÉACTEUR ATOMIQUE DANS LE PORT NUMÉRO 1 CARGO DÉTRUIT PAS DE SURVIVANTS ÉVALUATION DE L'ÉCOSYSTÈME EN COURS
QUE... QUE SE PASSE-T-IL? TU AS ENTENDU? QUI A PARLÉ, RAEL? TU VOIS QUELQUE CHOSE?
OUI... MAIS JE N'Y CROIS PAS...

L'HOLOGRAMME DE GP3 ! MAIS C'EST IMPOSSIBLE ! LA SALLE DE CONTRÔLE EST MORTE !

SYSTÈME INFORMATIQUE TOTAL RÉAMORCÉ APRÈS INTERRUPTION DE 25 ANNÉES TERRESTRES ET QUATRE MOIS PÉRIODE INTERMÉDIAIRE NON ENREGISTRÉE PAR LE SOUS-SYSTÈME DE SURVIE

TU... TU Y COMPRENDS QUELQUE CHOSE ? IL A L'AIR DE DIRE QUE... QUE...

QUE LE COMPUTER QUE NOUS CONNAISSONS N'ÉTAIT QU'UNE SORTE DE PROGRAMME DE SECOURS. QUE LE VRAI SYSTÈME INFORMATIQUE DE GP3 ÉTAIT EN VEILLEUSE DEPUIS PLUS DE VINGT CINQ ANS !..

EXPLICATIONS VOUS SERONT DONNÉES PAR DAWKINS, PROGRAMME D'INTELLIGENCE ARTIFICIELLE ÉVOLUTIF CESSION DE PAROLE MAINTENANT !

AHEM ! BONJOUR... ICI DAWKINS. JE VAIS ESSAYER D'ÉCLAIRCIR BRIÈVEMENT LA SITUATION. L'UN DE VOUS S'APPELLE-T-IL STEINER OU CAPELLA ?

NON. STEINER EST MORTE IL Y A QUELQUES JOURS. CAPELLA EST HORS JEU, POUR L'INSTANT.

EXCELLENT. VOUS COMPRENEZ LA SITUATION ? NOUS IGNORONS TOUT CE QUI S'EST PASSÉ DEPUIS VOTRE **PUTSCH**...

SI JE COMPRENDS BIEN, ILS ONT DÉCONNECTÉ LE VRAI COMPUTER IL Y A VINGT CINQ ANS. C'EST ÇA ?

MAIS ALORS, COMMENT VOUS ÊTES-VOUS **REAMORCÉ** AUJOURD'HUI ?

BONNE QUESTION.

AHEM... C'EST TRÈS **TROUBLANT** CE QUE VOUS ME DEMANDEZ LÀ !

BUG ! VOUS AUTRES HUMAINS, AVEZ VRAIMENT LE CHIC POUR POSER DES QUESTIONS **MÉTA-PHYSIQUES !**

MMMM... JE VOUS ENTENDS PARFAITEMENT, MADEMOISELLE.

TRÈS BIEN. VOTRE TALENT VA NOUS PERMETTRE D'AGIR AU PLUS VITE...

AU MÊME MOMENT...

AÏE!

ARRÊTEZ DE JOUER LES PRIMA DONNA, PROFESSEUR!..

IL NE NOUS RESTE QUE QUELQUES MINUTES. L'ANCIEN SYSTÈME EST CERTAINEMENT EN TRAIN DE RÉAGIR CE QUI VIENT EST ARRIVÉ.

ET L'EFFET DE SURPRISE NE DURERA PAS LONGTEMPS. QUI PEUT L'AVOIR RÉAMORCÉ, SINON CE BON VIEUX GP7?

VOUS PENSEZ QUE CE COMPUTER POURRAIT S'OPPOSER À NOTRE TRANSFERT?

JE ME MÉFIE DU TALENT DE L'AVEUGLE

NE SERAIT-IL PAS PLUS PRUDENT DE RAMENER GP7 PHYSIQUEMENT? POURQUOI N'ENVOIENT-ILS PAS UNE NAVETTE? JE PRÉFÉRERAIS, NETTEMENT...

AOUCH!

JE SAIS, JE SAIS, CAPELLA. VOUS N'AIMEZ PAS L'IDÉE D'ÊTRE DIGITALISÉ... VOUS TENEZ À VOS ADHÉRENCES TERRESTRES, À VOS PETITES ÉMOTIONS CONFUSES. ET POURTANT, VOUS VERREZ...

...COMME IL EST BEAU ET PUISSANT D'ÊTRE TRANSPARENT À SOI-MÊME! JE SUIS SÛR QUE VOUS TROUVEREZ CELA TRÈS RAFRAÎCHISSANT!

JE N'AIME PAS BEAUCOUP VOTRE TON, NT 89!

EH BIEN... JE NE VOIS PAS CE QUE VOUS POURRIEZ Y FAIRE, PROFESSEUR...

LE TRANSFERT VIENT DE COMMENCER. J'AI GAGNÉ LA PARTIE!

AU MÊME INSTANT..

VOUS ÊTES PRÊTE ? CONFORTABLEMENT INSTALLÉE ?

VOUS POUVEZ Y ALLER..

HÉ ! ATTENDEZ ! VOUS ME GARANTISSEZ QU'IL N'Y A AUCUN DANGER ? VOUS ÊTES SÛRE QUE..

MERDE ! MERDE ! ÇA VA TROP VITE POUR MOI, JE N'Y COMPRENDS PLUS RIEN !

TOUS MORTS ! BON DIEU, **TOUS MORTS !** CETTE ORDURE D'OVIPHANT DOIT PAYER !

MMM.. CE DÉFAUT CHEZ LES HUMAINS, ENTRE L'INFORMATION ET LE TEMPS DE RÉPONSE ÉMOTIONNEL, EST VRAIMENT CURIEUX...

MAIS S. CELA PEUT VOUS CONSOLER L'EXTINCTION A ÉTÉ INSTANTANÉE POUR LES PASSAGERS DU CARGO..

...L'EXTINCTION ? JÉSUS-CHRIST, DAWKINS ! LAISSEZ MES DÉFAUTS TRANQUILLES !

DONNEZ-MOI PLUTÔT DES NOUVELLES D'ALIA !

ELLE VA TRÈS BIEN JE PENSE QU'ELLE APPRÉCIE BEAUCOUP L'INTERFACE..

..N'EST CE PAS, MADEMOISELLE ?

RAEL, C'EST EXTRAORDINAIRE.. ICI, ON PEUT VOIR LES CHOSES COMMES ELLES DEVRAIENT ÊTRE ET NON PLUS COMMES ELLES SONT !

REGARDEZ, DAWKINS, UN CANARI !

AH ! TU DEVRAIS RESPIRER L'AIR DANS CE JARDIN VOIR CES COULEURS

QUOI ?

ALIA ! TU NE VAS PAS ME DIRE QUE TU ES LÀ-DEDANS !

OH !

NE VOUS INQUIÉTEZ PAS. C'EST LA MAIN DE VOTRE AMI UN PETIT DÉFAUT DANS LA CONCEPTION DE L'INTERFACE, À MON SENS.

JE NE VOIS PAS L'UTILITÉ DE CE GENRE D'EFFET.

JE T'EN PRIE, NE FAIS PLUS ÇA, RAEL, C'EST TRÈS CHOQUANT.

D'ACCORD D'ACCORD.

...MAIS TU NE T'ES PAS PROJETÉE DANS CETTE INTERFACE POUR JOUER LES TOURISTES, NON ?

IL Y A PEUT-ÊTRE AUTRE CHOSE À FAIRE QUE D'ADMIRER UN DÉCOR QUI N'EXISTE PLUS QUE DANS UNE BANQUE DE DONNÉES...

...PARCE QUE, ICI, DANS LA RÉALITÉ, C'EST TOUJOURS LA MÊME MERDE JE TE SIGNALE...

IL A RAISON, DANKINO, ASSEZ PERDU DE TEMPS, IL FAUT PASSER A L'ACTION!

OLIPHANT ET CAPELLA SONT TOUJOURS EN TRAIN DE TRAMER JE NE SAIS QUELLE...

EH!

OÙ EST PASSÉ L'HOLOG?! C'EST PAS VRAI ! MAIS C'EST PAS VRAI !

ALIA! ALIA!

RÉPONDS MOI! ALIA! TU NE VAS PAS ME LAISSER TOUT SEUL!

ALIA! OÙ ES-TU? ALIA!!!

ALLO, DAWKINS ? VOUS AVEZ UNE IDÉE DE CE QUI SE PASSE ?

DÉSOLÉ, JE N'AI EU QU'UN CYCLE DE CALCUL POUR PRENDRE MA DÉCISION. J'ESPÈRE QUE J'AI BIEN FAIT.

FAIT **QUOI**, DAWKINS ?

DOUX JÉSUS !

VOUS NE POURRIEZ PAS ARRÊTER CETTE ULULE ?

RESTEZ CALME, ALIA !

CE N'EST PAS UNE RÉPONSE ÇA !

DAWKINS, EXPLIQUEZ-MOI CE QUI SE PASSE, OU JE CASSE QUELQUE CHOSE !

UNE COMMANDE ÉTRANGÈRE VIENT D'ASSERVIR LE SYSTÈME DE GP3...

DÉSORMAIS, NOUS NAVIGUONS DANS DES EAUX INCONNUES...

VOUS APPELEZ ÇA NAVIGUER ?...

AOUCH !

NOUS Y VOILÀ !

METTEZ VOUS À L'AISE, ALIA. NOUS VENONS D'EMPRUNTER UN BUS DE DONNÉES EN PASSAGERS CLANDESTINS...

UN BUS DE DONNEES ? ET POUR QUOI FAIRE ?

NOUS ALLONS QUITTER GP3.

J'IGNORE NOTRE DESTINATION MALHEUREUSEMENT.

VOUS VOULEZ DIRE QU'ON VA NOUS ENVOYER QUELQUE PART COMME UN VULGAIRE TÉLEX ?! ET QUE VOUS NE POUVEZ RIEN FAIRE ?

OH ! AIIIIE !!!

PHASE DE COMPACTIFICATION... C'EST NOTRE TOUR. TENEZ BON, LE TRANSFERT COMMENCE...

C'EST PARTI !

OHHH ! UN DIRAIT UNE ÎLE !

J'AI EU LE TEMPS DE LUI LAISSER UN MESSAGE...

REGARDEZ ! NOTRE TERMINUS !

ET RAEL ? QUE VA-T-IL LUI ARRIVER ?... IL IGNORE TOUT DE...

UNE ÎLE DE LUMIÈRE...

À MON AVIS, NOUS NOUS TROUVONS DEVANT LA STRUCTURE INFORMATIQUE DE GP1...

GP1 !!! QU'ALLONS-NOUS FAIRE SUR GP1 ?...

CONTRE ATTAQUER, QUOI D'AUTRE ?

DIEU, QUE TU ES LOURDE, ALIA.

DIEU... QUE... TU... ES VOUR.

OW!

OUF!

OVIPHANT ? CAPCHA PEUT SE DÉPLACER TOUT SEUL À PRÉSENT IL VOUS RÉCLAME À GRANDS CRIS..

SERVEZ MOI ENCORE UN VERRE DE CET ARMAGNAC TERRESTRE, NT 6.

MERCI..

FAITES ENTRER LE PROFESSEUR.. QU ON NE NOUS DÉRANGE PAS..

PARFAIT! VOYONS CE QUI NOUS ATTEND ENCORE..

DAWHINS A RAEL. PROBLEMES! ALIA OKAY, MAIS CORPS NECESSITE PROTECTION. REJOIGNEZ SALLE ETANCHE, CENTRE DU TAMBOUR VARI-GRAVE, PAR JARDIN.. PLAN A SUIVRE :

P.S. SOMMES EN ROUTE POUR GP1, PROBAB.

EH BIEN ÇA PROMET !

TANDIS QU'À PLUSIEURS DIZAINES DE MILLIERS DE KILOMÈTRES DE LÀ, À BORD DU GÉNÉSIS PROJECT N° 1...

AHHH ! QU'IL EST BON D'ÊTRE CHEZ SOI.

JE VEUX UN CORPS, NT89 !

J'AI **DROIT** À UN CORPS ! COMMENT VOULEZ-VOUS QUE JE DIRIGE GP1 SANS **UN VRAI CORPS ?!**

IL N'EST PAS QUESTION POUR VOUS DE DIRIGER GP1, CHER AMI. VOUS ÊTES ICI COMME CONSULTANT.

CO... COMME CONSULTANT ? MAIS VOUS N'AVEZ PAS LE **DROIT !** C'EST **MOI** QUI A MENÉ LA MUTINERIE AU DÉPART !

CALME, CAPENA ! JE POURRAIS EFFACER VOS QUELQUES GIGA BYTES DE ROM EN UN CLIN D'OEIL, ÇA N'EMPÊCHERAIT PERSONNE DE DORMIR.

MENSONGES MENSONGES MENSONGES

FAUTE-D'ROBOTS IL FAUT QUELQU'

QUELQUES **GI... GIGA BYTES ?! SEULEMENT ?**

MAIS JE ME SENS PARFAITEMENT NORMAL, PAR... PARFAITEMENT COMPLET !

PARFAITEMENT **NORMAL ?**

VOTRE RACE N'A JAMAIS SU CE QU'ÉTAIT UNE **NORME**, PROFESSEUR.

QUANT À ÊTRE COMPLET, LA SENSATION EST TOTALEMENT ILLUSOIRE, VOUS N'ÊTES, TOUT AU PLUS, QU'UN BON **RÉSUMÉ** DU PROFESSEUR CAPENA...

...PAIX À SES CENDRES !

ENFIN, POUR QUE TOUT SOIT CLAIR ENTRE NOUS SACHEZ QU'UN DEUXIÈME ÉCRAN ME PERMET DE SUIVRE LA MOINDRE DE VOS ARRIÈRE-PENSÉES.

MES ARRIÈRE-PENSÉES ? QUELLES ARRIÈRE-PENSÉES ?

LE SALOPE LE FIL DE PUTE

UNE DERNIÈRE CHOSE FAITES-MOI SONGER À CHANGER VOS ROUES, CAPELLA, ELLES LAISSENT D'AFFREUSES TRACES SUR LE PARQUET !

DAWK NO, NE SERAIT-IL PAS TEMPS DE FAIRE QUELQUE CHOSE ?

CERTES CERTES...

MAIS ATTENDEZ ! LES CHOSES SE COMPLIQUENT, LÀ-HAUT.

CAPELLA ! QUE FAITES-VOUS ? NE TOUCHEZ PAS À ÇA !

CASSER CASSER CASSER

GARDES ! GARDES !

NOUS Y VOILÀ.

ON VA SE PRENDRE DES VACANCES SI TU PERMETS, ANIA...

UNE "SAS E ÉTANCHE" AU CENTRE DU TAMBOUR... C'EST CURIEUX...

N'ÉTAIT-CE PAS LÀ QUE CES SALES GOSSES AVAIENT TOUJOURS SE NICHER ?

COMMENT S'APPELAIENT-ILS, ENCORE ?

AH, OUI...

LES ANGES...

PLUS BEAUCOUP D'OXYGÈNE... FAUT Y ALLER!

MIEUX VAUT AVANCER QUE **PENSER**...

NOUS AVONS COMMIS UNE ERREUR **PSYCHOLOGIQUE** NT 89 !

C'EST CLAIR ! CAPELLA N'A PAS SUPPORTÉ DE VOUS VOIR LIRE SES ARRIÈRE-PENSÉES.

IL SE MONTRERAIT PLUS COOPÉRATIF SI NOUS...

TRÈS BIEN. SUPPRIMEZ LE DEUXIÈME ÉCRAN.

FINALEMENT CETTE ERREUR "PSYCHOLOGIQUE" EST BIENVENUE... ELLE PROUVE QU'IL EST RESTÉ HUMAIN...

À TERME, NOUS NE POURRONS PAS NOUS PASSER D'UN CONSEILLER **HUMAIN** DANS NOS NÉGOCIATIONS AVEC LA TERRE...

RIEN NE PRESSE, NT 89. LA PLANÈTE NE SERA PAS EXPLOITABLE AVANT UN SIÈCLE OU DEUX...

MÉFIANCE ! LES HUMAINS SERONT TOUJOURS IMPRÉVISIBLES, MÊME RETOURNÉS À L'ÂGE DE PIERRE...

NOUS NE POUVONS PAS COMMETTRE D'ERREUR, NT 80.

IL FAUT SAISIR CETTE CHANCE... **COSMIQUE**... DE SUPPLANTER LES RÈGNES GÉNÉTIQUES TERRESTRES !

BIEN SÛR, J'AI CONFIANCE EN NOS ALGORITHMES...

MAIS IL NE FAUDRA **JAMAIS SOUS-ESTIMER**... MÊME QUAND NOUS SERONS MAÎTRES DU SYSTÈME SOLAIRE...

-LA FORCE, L'ENTÊTEMENT PRESQUE OBSCÈNE DE CES MACHINES BIOLOGIQUES FORMÉES PAR DES CENTAINES DE MILLIONS D'ANNÉES D'ÉVOLUTION ALÉATOIRE..

ZIIIIFFTT!!!

BESOIN.. DAIR..

AAAAHHH !..

JAMAIS VENU ICI...

JE ME DEMANDE ?

EXCUSEZ-MOI LES ENFANTS, JE...

OWWW!

PAR ICI, NATHER!

ATTENDEZ! IL FAUT QUE VOUS M'EXPLIQU...

AOUCH!

CLAC!

34.

MAIS **OUVREZ-MOI,** BON DIEU! C'EST PAS LE MOMENT DE JOUER À **CACHE-CACHE!**

SACRÉS GOSSES! EN TRAIN DE FRICOTER EN PLEIN DÉSASTRE!

IL FAUDRA TOUT DE MÊME LEUR EXPLIQUER QUE LES VRAIS ANGES N'ONT PAS DE...

HÉ!

C'EST CE QUE JE PENSAIS... **RAEL!..**

...L'HOMME QUI VOULAIT **ABSOLUMENT** RETOURNER SUR TERRE!

IL N'Y A PAS ASSEZ D'OXYGÈNE DANS CE SECTEUR POUR TOUTES LES EXPLICATIONS QUE TU NOUS DOIS, **LOURDAUD!**

CELA N'A PLUS D'IMPORTANCE, MAINTENANT..

BIENVENUE CHEZ LES ANGES, PATRON..

NOUS AVONS DÉCIDÉ DE MOURIR ICI.. CE NE SERA PLUS LONG..

NOUS AVONS TOUT LE TEMPS, PRESQUE UNE **ÉTERNITÉ**, POUR ACCORDER NOS POINTS DE VUE, PROFESSEUR...

REGARDEZ CE JARDIN ! N'EST-IL PAS SPLENDIDE ? ET CE N'EST QUE LA PARTIE VISIBLE DE NOTRE TRÉSOR DE GUERRE...

VOUS LE SAVEZ, NOUS POSSÉDONS DES MILLIERS ET DES MILLIERS D'ESPÈCES VÉGÉTALES ET ANIMALES DANS NOTRE **BANQUE GÉNÉTIQUE...**

...DONT UN POURCENTAGE IMPRESSIONNANT D'ESPÈCES TERRESTRES **RÉCEMMENT** DISPARUES...

BEUH ! QU'EST CE QUE C'EST QUE ÇA ?

VOUS VOUS TROMPEZ DE FRUIT, NT 89 !

VOUS N'ÊTES PAS SUPPOSÉ MORDRE DANS UNE ORANGE AVANT DE L'AVOIR PELÉE !

C'EST BIEN LÀ VOTRE PROBLÈME ! COMMENT GÉRER CE **JARDIN D'EDEN** AVEC UNE MENTALITÉ DE BOÎTE DE CONSERVE ?

JE COMMENCE À COMPRENDRE EN QUOI JE PUIS VOUS ÊTRE **UTILE...**

HÉ ! HÉ ! J'AI UNE IDÉE, ALIA ! ET SI NOUS UTILISIONS L'ORANGE ?...

DAWKINS, FAITES CE QUE VOUS VOULEZ, MAIS **VITE !**

N'AYEZ CRAINTE.

JE TIENS ENFIN MON **STIMULUS**... TROIS LIGNES DE CODE SUFFIRONT POUR DÉCLENCHER LA RÉACTION EN CHAÎNE.

VOUS ALLEZ VOIR, CETTE CONTRE-ATTAQUE VA ÊTRE RONDEMENT MENÉE.

HÉ! MODÈLE 5, REJOINS TON TRAV.

Stimulus: Oran
Détruire le port
Prendre l'Or

GP-1

NT34! POURQUOI AS-TU DÉTRUIT CE MODÈLE 5 ?

JE...

Stimulus: Orange
Détruire la porte
Prendre

STOM!

JE L'AI !

QU'EN PENSEZ-VOUS, AGIA ?

J'AI HÂTE DE RENTRER SUR GP3, DAWKINS !

OH, TOUT VA ALLER TRÈS VITE, JE VOUS ASSURE...

REPONDEZ, NT 38, QUE S'EST IL PASSÉ ? ALLEZ ! **MONTREZ-MOI** CE QUE VOUS DISSIMULEZ LÀ !

L'ÉMEUTE REPREND DE PLUS BELLE!

NT 20, FAITES QUELQUE CHOSE! ENVOYEZ ENCORE DES GARDES!

MAIS NOUS N'EN AVONS PLUS!

ILS SONT TOUS LÀ À SE DÉTRUIRE LES UNS LES AUTRES, ET IMPOSSIBLE DE COMPRENDRE POURQUOI!

C'EST INCROYABLE! NOUS ÉTIONS ENCORE DANS CETTE ZONE IL Y A QUELQUES MINUTES! TOUT ÉTAIT CALME!

AH! ENFIN!.. UN DES GARDES VIENT NOUS EXPLIQUER

ET ALORS ???

QU'EST CE QUE C'EST QUE ÇA ?!

NT 83 ! VOUS... VOUS FERIEZ MIEUX DE VOUS OCCUPER DE **CEUX-CI...**

AH, VOUS VOILÀ **TOUS !**

QUELQU'UN PEUT-IL M'EXPLIQUER LA RAISON DE...

Stimulus : Orange !
Détruire le porteur !
Prendre l'Orange !

QU'EST-CE QUE ÇA PEUT BIEN...

CE N'EST PAS POSSIBLE CE N'EST PAS POSSIBLE.

SIGNIFIER??!

TERMINÉ ALIA. TOUS LES **CADRES SUPÉRIEURS** DE GP1 SONT PASSÉS À LA TRAPPE...

NE RESTENT PLUS QUE LES MODÈLES 5 ET LES DISPOSITIFS DE MAINTENANCE...

BRAVO DAWKINS ! ON PEUT RENTRER CHEZ NOUS, MAINTENANT...

PHASE DE COMPACTIFICATION AMORCÉE, NOUS SERONS SUR GP9 D'ICI PEU

ET, QUELQUES INSTANTS PLUS TARD...

OUF ! MON VIEUX DAWKINS, JE NE ME FERAI JAMAIS À CE MODE DE TRANSPORT !

TOUT VA BIEN, ALIA...

RAEL A MÊME RETROUVÉ QUELQUES SURVIVANTS DU CARGO...

HMMM.. **PETIT** PROBLÈME D'OXYGÈNE...

JE NE PEUX MALHEUREUSEMENT PAS ALIMENTER CE SECTEUR TOUT DE SUITE...

DAWKINS... VOUS ÊTES SÛR QU'ILS SONT TOUJOURS VIVANTS ?

NE VOUS EN FAITES PAS AGA NOUS ALLONS METTRE LEURS CORPS EN **SÛRETÉ**...

ET LES **RÉVEILLER** DANS UN ENDROIT TRÈS CONFORTABLE.

EH! QU'EST-CE QUE ?..

NOM D'UN CHIEN! ÇA C'EST TROP FORT!

OW!

ILS SONT ICI, ALIA! DÉSIREZ-VOUS LES REJOINDRE IMMÉDIATEMENT ?..

BIEN SÛR!

HELLO RAEL... J'ESPÈRE QUE L'EXPÉRIENCE N'A PAS ÉTÉ TROP PÉNIBLE ?

ALIA, OÙ SOMMES-NOUS ? QUE S'EST-IL PASSÉ ?!

CET ENDROIT NE PEUT PAS ÊTRE **RÉEL!**

EXACT ! NOUS SOMMES DANS LA BANQUE DE DONNÉES DE GP3...

CELLE-CI CONSTITUE UN DES TRÉSORS MAJEURS DU GÉNÉSIS PROJECT...

DES MILLIONS DE **GÉNOTYPES** ANIMAUX ET VÉGÉTAUX Y SONT STOCKÉS ET MODELISÉS EN MÉMOIRE VIVE, À L'ABRI DES **FOLIES** HUMAINES...

...EN ATTENDANT D'ÊTRE RECONSTITUÉS PAR GÉNIE GÉNÉTIQUE...

UNE SORTE D'ARCHE DE NOÉ...

SI ON VEUT, BIEN QUE LES MOTIVATIONS DES CONCEPTEURS ORIGINAUX DE GP3 AIENT ÉTÉ PLUS QUE **DOUTEUSES**...

ILS ÉTAIENT PRÊTS À REVENDRE CHÈREMENT CE QU'ILS AVAIENT **SAUVÉ**...

EST-CE QUE... EST-CE QU'ON PEUT MANGER ?

BIEN SÛR ! AH ! AH ! AH ! DES POMMES, DES ORANGES, DES MANGUES... JE VOUS EN PRIE, **SERVEZ-VOUS** !..

IL N'Y A PAS DE RAISON D'INTERDIRE **QUOI QUE CE SOIT** DANS CET EDEN VIRTUEL !

ET QUE SE PASSE-T-IL DEHORS ?... JE VEUX DIRE DANS LE MONDE **RÉEL** ? QU'EST-IL ARRIVÉ À NOS CORPS ?... ET LA **DÉGRADATION** DE GP3 ?

AH ! RAEL ET SON ESPRIT **TERRE-À-TERRE** ! REGARDE CES GOSSES, ILS NE SE POSENT PAS TOUTES CES **QUESTIONS** !

ALLONS, ALTA, SOIS SÉRIEUSE ! JE NE VAIS PAS ME LAISSER ENDORMIR PAR CETTE ESPÈCE DE DISNEYLAND ! IL Y A DU BOULOT DEHORS !

C'EST VRAI... IL Y A DU TRAVAIL... BEAUCOUP DE TRAVAIL...

MAIS DAWKINS PROPOSE QUE NOUS LE LAISSIONS FAIRE ET RESTIONS ICI, EN ATTENDANT...

...ET POURQUOI PAS? NOUS NE CONNAISSONS QU'UNE INFIME PARTIE DES POSSIBILITÉS DE GP3...

SÉRIEUSEMENT, NOUS NE LUI SERIONS D'AUCUNE UTILITÉ!

ATTENDRE ICI... PENDANT COMBIEN DE **TEMPS**, ALIA?..

...COMBIEN DE TEMPS FAUDRA-T-IL POUR **RÉPARER** GP3?

QUINZE ANS, AU MINIMUM...

QUINZE ANS DANS CETTE BANQUE DE DONNÉES?

EH! EH! LE CAUCHEMAR DE **L'HOMME D'ACTION**, HEIN?

MAIS PRENDS PATIENCE, RAEL... CE N'EST PAS LONG, QUINZE ANS...

PENSE À LA TERRE, CETTE PAUVRE VIEILLE **PLANÈTE** DÉPOSSÉDÉE...

PENSE À CE QUE NOUS POURRONS TENTER QUAND GP3 SERA RÉPARÉ...

FIN

COVIN WILSON • JANET GALE • THIERRY SMOLDEREN

DEJA PARUS :

DANS L'OMBRE DU SOLEIL

Tome 1 RAEL
Tome 2 MANTELL
Tome 3 ALIA

02.89
ISBN 2-7234-1014-5